

Generalversammlung

18.06.2024



Eugen Schlachter
Vorstandsmitglied

Donau-Energie eG
Ostpreußenweg 36
89075 Ulm

info@donau-energie.org
www.donau-energie.org

18.06.2024



Bericht des Vorstandes

- **Historie**
- **Organisation**
- **Vorlage des Jahresabschlusses zum 31.12.2023**
- **Vorschlag zur Verwendung des Jahresergebnisses**

HISTORIE

- **seit 2022:** Ausarbeitung der Gründungsidee im AK Energie der Lokalen Agenda 21
- **Jan. 23:** Start der Gründungsvorbereitungen, erste Projektideen
- **2. 8. 23:** Gründung der Donau-Energie mit 19 Mitgliedern
- **30. 11. 23:** Eintragung in GnR
- Aktuell 265 Mitglieder
- **18. 06. 24** Generalversammlung



Organigramm Donau-Energie

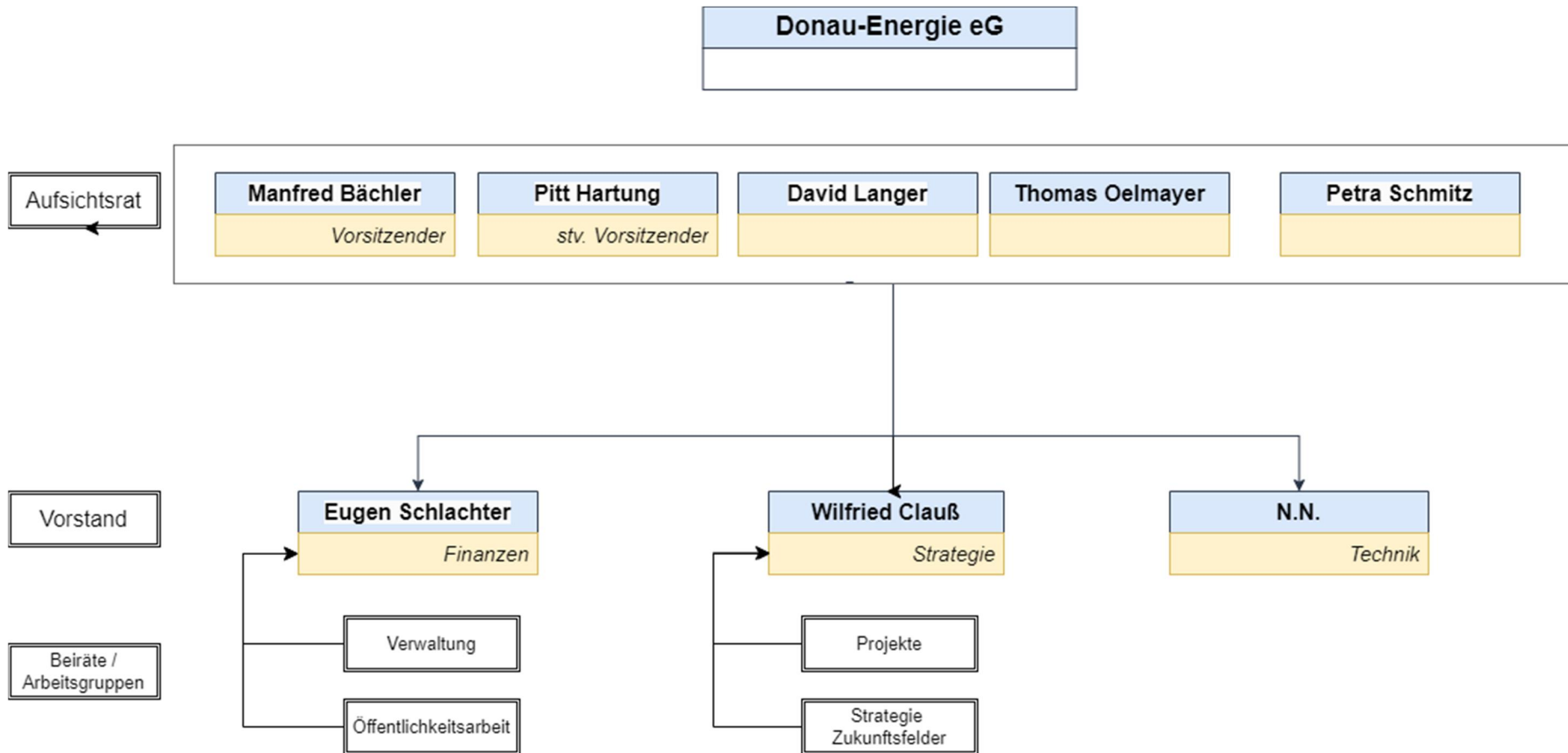

Mitgliederentwicklung

Zahlen der Genossenschaftsmitglieder

Die Anzahl der Genossenschaftsmitglieder stellt sich für das erste Geschäftsjahres wie folgt dar:

Genossenschaftsmitglieder Zahl

Während des Geschäftsjahres eingetretene Mitglieder 148

Während des Geschäftsjahres ausgeschiedene Mitglieder 0

Mitglieder am Ende des Geschäftsjahres 148

Angaben zum Geschäftsguthaben und den Haftsummen der Mitglieder

Die Geschäftsguthaben der verbleibenden Mitglieder belaufen sich zum Ende des Geschäftsjahr 2023 auf 427.500,00 Euro. (1.710 Anteile)

Die Haftsummen belaufen sich zum Ende des Geschäftsjahres 2023 auf 427.500,00 Euro.

Mitgliederstatistik

01. Juni 2024				
Mitglieder	269			
weiblich	85			
männlich	184			
Alter Ø	58,9 Jahre			
Geschäftsanteile Ø	9,0 Anteile			
Wohnorte			Alter	
PLZ 890...	172 Personen	64%	90-	1%
PLZ 884...	11 Personen	4%	80-89	3%
PLZ 891...	26 Personen	10%	70-79	20%
PLZ 8923..	31 Personen	12%	60-69	33%
PLZ 8925..	13 Personen	5%	50-59	22%
PLZ 895...	3 Personen	1%	40-49	7%
PLZ 896...	3 Personen	1%	30-39	9%
Sonstige	10 Personen	4%	0-30	6%

Bilanz zum 31.12.2023

AKTIVA

Euro

• A. Rückständige fällige Einzahlungen auf Geschäftsanteile	51.750,00
• B. Umlaufvermögen	
• I. Forderungen und sonstige Vermögensgegenstände	
• 1. sonstige Vermögensgegenstände	1.496,50
• II. Kassenbestand, Guthaben bei Kreditinstituten	<u>373.230,82</u>
• Summe Umlaufvermögen	<u>374.727,32</u>
• Summe Aktiva	426.477,32 =====

Bilanz zum 31.12.2023

PASSIVA

Euro

• A. Eigenkapital	
• I. Geschäftsguthaben	
• 1. der verbleibenden Mitglieder	427.500,00
• II. Jahresfehlbetrag	<u>3.807,68</u>
• Summe Eigenkapital	423.692,32
• B. Rückstellungen	
• 1. sonstige Rückstellungen	1.000,00
• C. Verbindlichkeiten	
• 1. Verbindlichkeiten aus Lieferungen und Leistungen (davon mit einer Restlaufzeit bis zu einem Jahr Euro 1.785,00)	<u>1.785,00</u>
• Summe Passiva	426.477,32 =====

Gewinn- und Verlustrechnung vom 01.08.2023 bis 31.12.2023

	Euro
1. sonstige betriebliche Aufwendungen	
a) Versicherungen, Beiträge und Abgaben	103,73
b) Reparaturen und Instandhaltungen	40,00
c) Werbe- und Reisekosten	191,10
d) verschiedene betriebliche Kosten	3.472,85
2. Ergebnis nach Steuern	3.807,68-
3. Jahresfehlbetrag	3.807,68
	=====

Vorschlag zur Verwendung des Jahresergebnisses

Der Vorstand (im Einvernehmen mit dem Aufsichtsrat)
schlägt der Generalversammlung vor,

den Jahresfehlbetrag von Euro **3.807,68**

auf neue Rechnung vorzutragen.

Vielen Dank für Ihre Aufmerksamkeit

18.06.2024